



# ■ RELATÓRIO DE ATIVIDADES

Autos nº 5000077-79.2017.8.21.0029

Ação: Recuperação Judicial

3ª Vara Cível da Comarca de Santo Ângelo/RS

Recuperanda: Chocolates Kempers Haus Ltda.

Administração Judicial: Brizola e Japur Administração Judicial

Dezembro de 2020

BRIZOLA E JAPUR  
Administração Judicial



# RELATÓRIO DE ATIVIDADES

## ÍNDICE



• 1. Introdução.....	3
• 1.1. Considerações Preliminares.....	4
• 1.2. Estágio Processual.....	5
• 1.3. Cronograma Processual.....	6
• 2. Informações sobre a Recuperanda.....	8
• 2.1. Histórico.....	9
• 2.2. Informações Gerais .....	10
• 2.3 Visita à Sede.....	11
• 3. Créditos .....	13
• 3.1. Créditos por Classe.....	14
• 3.2. Perfil dos Credores.....	15
• 4. Análise Econômico-Financeira.....	16
• 4.1. Ativo.....	17
• 4.2. Passivo .....	20
• 4.3 Demonstração dos Resultados.....	21
• 5. Informações Adicionais .....	22
• 6. Cumprimento do Plano .....	24
• 7. Registro Fotográfico.....	27

# RELATÓRIO DE ATIVIDADES

## 1. INTRODUÇÃO

- 1.1. Considerações Preliminares
- 1.2. Estágio Processual
- 1.3. Cronograma Processual

# 1.1 Considerações Preliminares

Em primeiro lugar, cumpre referir as premissas que embasaram este relatório, bem como destacar alguns pontos que esta Equipe julga pertinentes para uma melhor compreensão do trabalho desenvolvido.

Para esta Equipe chegar às conclusões apresentadas no presente relatório, entre outros aspectos: (i) foram tomadas como boas e válidas as informações contidas nas demonstrações contábeis da Chocolates Kemper's Haus Ltda. EPP, as quais foram fornecidas por seus administradores; e (ii) foram conduzidas discussões com membros integrantes da administração da Chocolates Kemper's Haus Ltda. EPP e as operações da referida sociedade empresária.

Nenhum dos profissionais que participaram da elaboração deste relatório têm qualquer interesse financeiro nas Recuperanda ou qualquer relação com quaisquer das partes envolvidas, o que caracteriza a independência desta Equipe em relação ao presente trabalho.

A administração da Chocolates Kemper's Haus Ltda. EPP e seus sócios não impuseram qualquer restrição para que esta Equipe pudesse: (i) obter todas as informações solicitadas para produzir este

relatório; e (ii) chegar de forma independente às conclusões aqui contidas.

Este relatório e as opiniões aqui contidas têm a finalidade de prestar informações a todos os interessados no presente processo, observando o fato de que qualquer leitor deste relatório deve estar ciente das condições que nortearam este trabalho.

Exceto quando expressamente mencionado, os valores indicados neste relatório **estão expressos em reais (R\$)**.

## 1.2 Estágio Processual

Trata-se de Recuperação Judicial requerida por sociedade empresária dedicada à produção de chocolate artesanal, tortas e sorvetes.

Examinados os requisitos objetivos e subjetivos, o deferimento do processamento se deu em 03/10/2017.

O edital do art. 52, § 1º, da LRF, foi publicado em 17/11/2017 (DJE 6.154 de 16/11/2017). Encerrada a fase de verificação de créditos, a Administração Judicial apresentou a relação de credores do art. 7º, § 2º, da LRF.

Seguindo o trâmite legal, o edital conjunto contendo a relação de credores do art. 7º, § 2º, e o aviso de recebimento do plano de recuperação previsto no art. 53, parágrafo único, ambos da LRF, foi publicado em 19/03/18.

No prazo legal, objeções foram apresentadas e a assembleia-geral de credores convocada.

Instalada em 2ª convocação e suspensa em duas oportunidades, no dia 10/12/2018 houve a aprovação do plano de recuperação por todas as classes de credores.

A Recuperação Judicial foi concedida através de sentença

publicada em 28/06/2019.

Dessa forma, o procedimento se encontra na fase de execução do plano de recuperação, com possibilidade de encerramento do procedimento a partir de 28/06/2021, conforme disposto no art. 61, da LRF.

É como se encontra o processo.

## 1.3 Cronograma Processual

Abaixo é apresentado o cronograma do processo de **Recuperação Judicial** da Recuperanda, demonstrando o atual estágio em que se encontra.

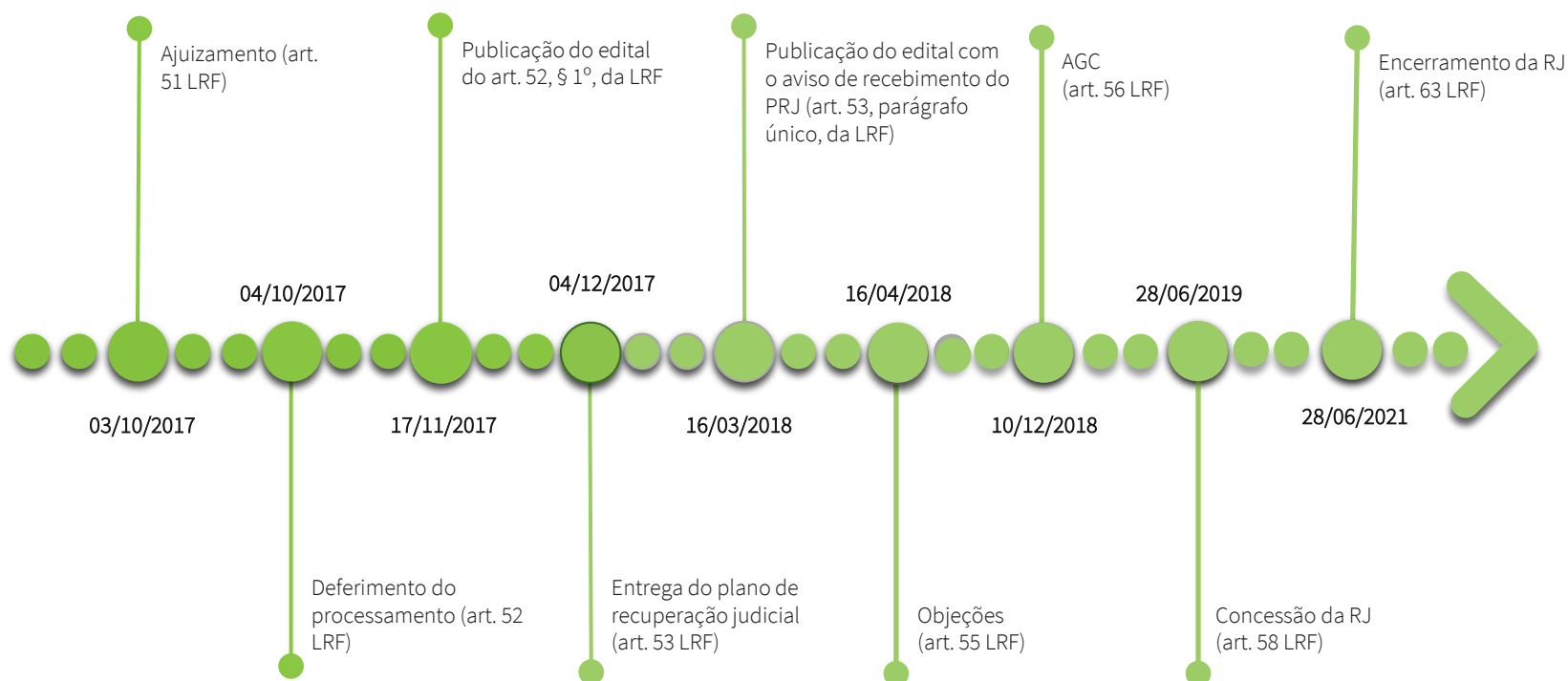

## 1.3 Cronograma Processual

Abaixo é apresentado o cronograma da **Verificação de Créditos** da Recuperanda, demonstrando o atual estágio em que se encontra.

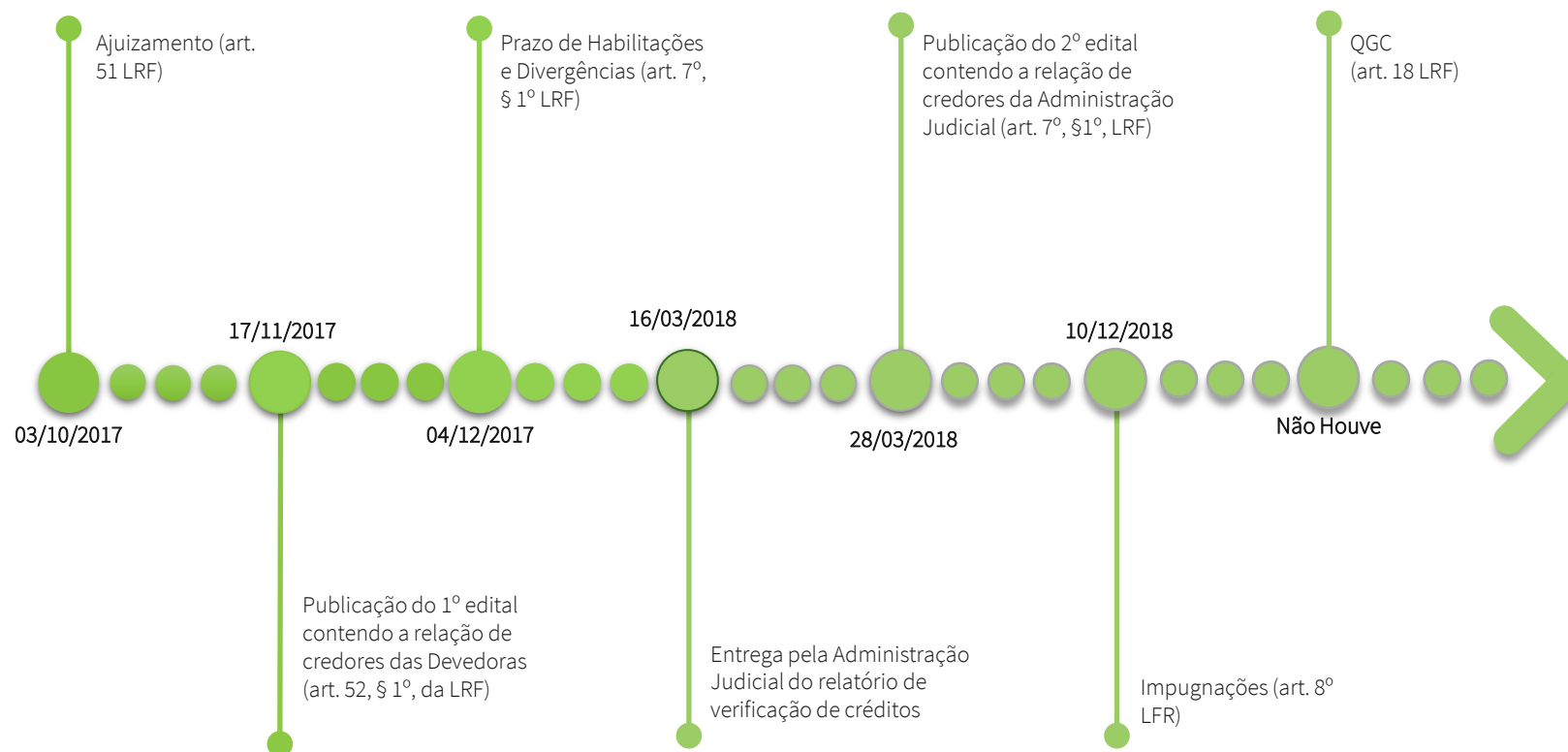

# RELATÓRIO DE ATIVIDADES

## 2. INFORMAÇÕES SOBRE A RECUPERANDA

- 2.1. Informações Gerais
- 2.2. Visita à sede
- 2.3. Impactos da Covid 19
- 2.4. Videoconferência



## 2.1 Informações Gerais

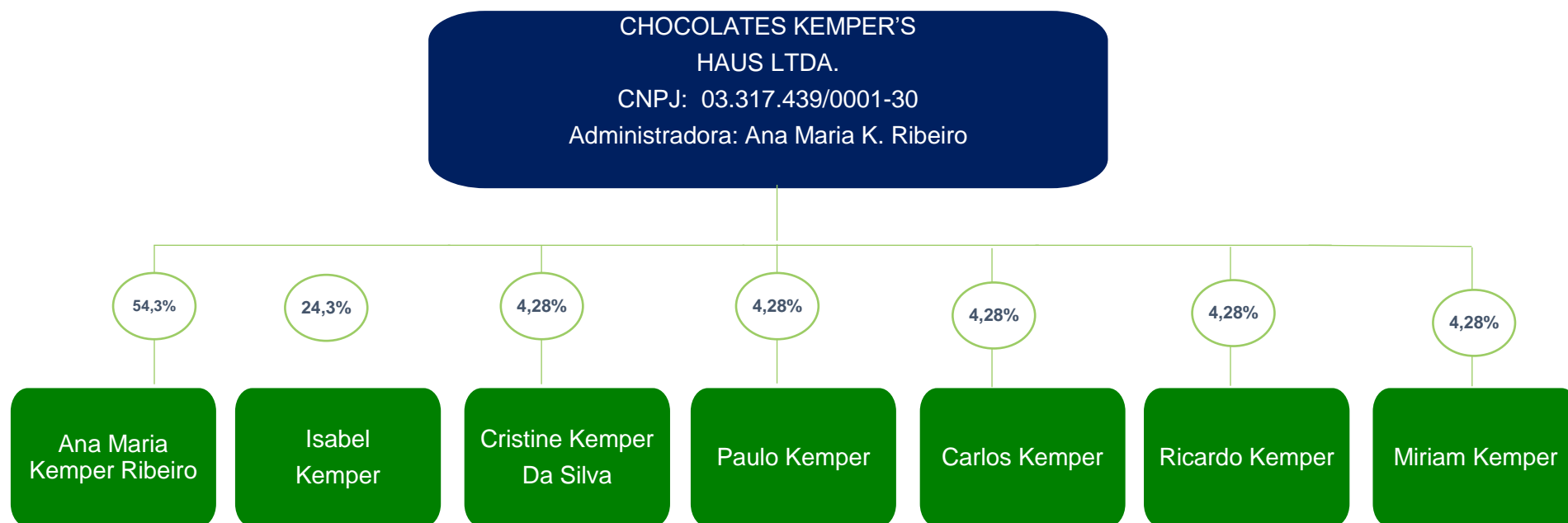

## 2.2 Reunião virtual

No dia 19 de novembro de 2020, a Administração Judicial realizou vídeo conferência com o representante da Recuperanda, Sr. Arthur Kempers, a fim de acompanhar o andamento das operações da Devedora.

Cumpre destacar que este relatório diz respeito às informações gerais da Recuperanda repassadas à equipe da Administração Judicial no momento da visitação. No que se refere às informações econômico-financeiras, realizou-se a análise dos meses de julho a setembro de 2020.

Inicialmente, dando abertura a reunião, o primeiro questionamento da Administração Judicial foi **referente aos fatos relevantes da empresa**. Nesse sentido, relata o Sr. Arthur que a Recuperanda já encontrou 4 (quatro) novos clientes/parceiros, todos eles situados em cidades distantes (Santa Rosa, São Luiz, Faxinal Soturno e Ijuí).

Questionado por esta Administração Judicial, o representante da Recuperanda informou que, no tocante ao faturamento, o mês de novembro foi um dos melhores resultados do ano. Ademais, o aumento de novos clientes da indústria e o mantimento do faturamento da loja de varejo mantiveram estabilidade.

Ato contínuo, a Recuperanda informou que não vem tendo problema com fornecedores em relação a matéria prima, no entanto, informa que está com bastante dificuldade para encontrar fornecedor de embalagens.

Em relação aos tributos, ressalta a Recuperanda, por meio de seu representante, que estão todos em dia, sem quaisquer pendências. Ainda, informou também que no mês de outubro/novembro, considerando o aumento do faturamento, conseguiu gerar um fluxo de caixa mais saudável.

Além disso, o representante da Recuperanda informou que encerrará as atividades de sua unidade de loja de varejo, realocando-a para a sede da fábrica, com realização de pequena reforma na referida unidade, estimando dispendir o montante de R\$ 40.000,00 (quarenta mil reais) para tanto.



## 2.2 Reunião virtual

Ao fim, de forma conclusiva, em relação ao cumprimento do Plano de Recuperação Judicial, a Recuperanda ressaltou que iniciará com o adimplemento dos credores titulares de créditos quirografários, com privilégio especial, com privilégio geral ou subordinados, estimando dispendar o montante de R\$ 9.000,00 (nove mil) mensais para tal finalidade.

Todavia, o representante da Recuperanda registrou certa insegurança com o faturamento do verão, considerando que geralmente ocorre uma leve queda na receita. Sem embargo, destacou que a Devedora irá buscar se preparar e se organizar, na medida em que há um crescimento relevante no faturamento em datas festivas, como Natal e Páscoa, o que compensaria a costumeira queda de verão.



# RELATÓRIO DE ATIVIDADES

## 3. CRÉDITOS

- 3.1. Créditos por Classe
- 3.2. Perfil dos Credores

## 3.1 Créditos por Classe

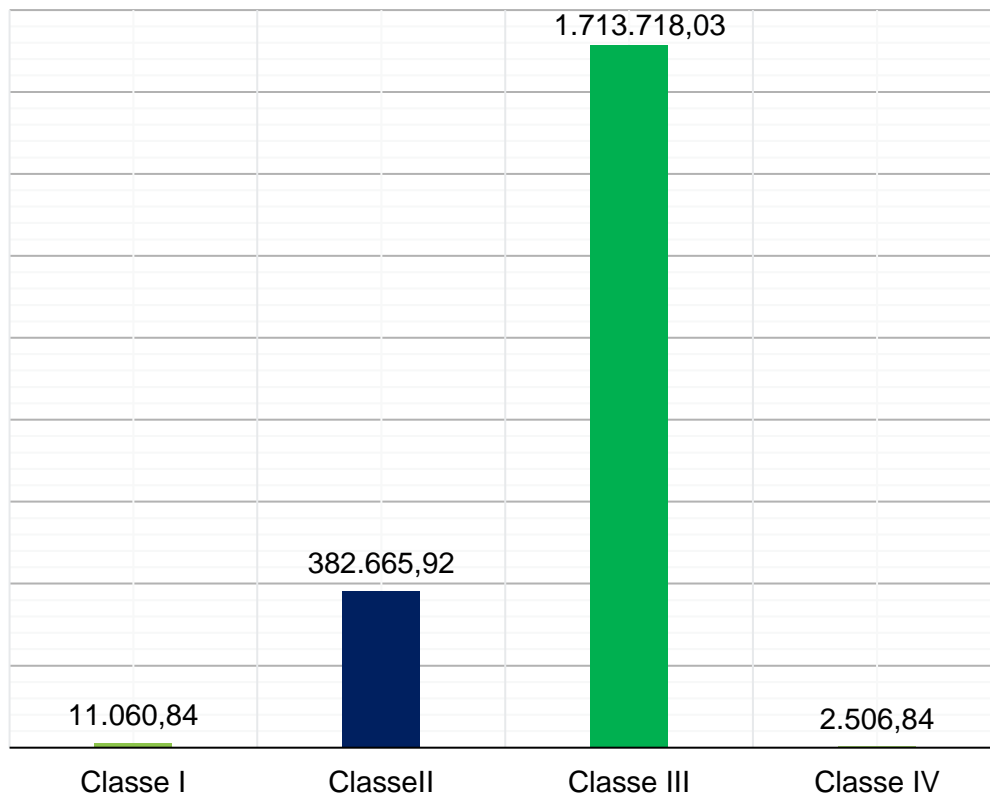

O passivo total sujeito à Recuperação Judicial atinge a monta de R\$ **2.109.951,63**. A lista de credores da Recuperanda é composta pela **Classe I – Trabalhista (0,5%)**, **Classe II – Garantia Real (18%)**; **Classe III – Quirografários (81,2%)** e pela **Classe IV – Quirografários (0,1%)**.

O gráfico ao lado apresenta o perfil da sua dívida.

## 3.2 Créditos - Perfil dos Credores

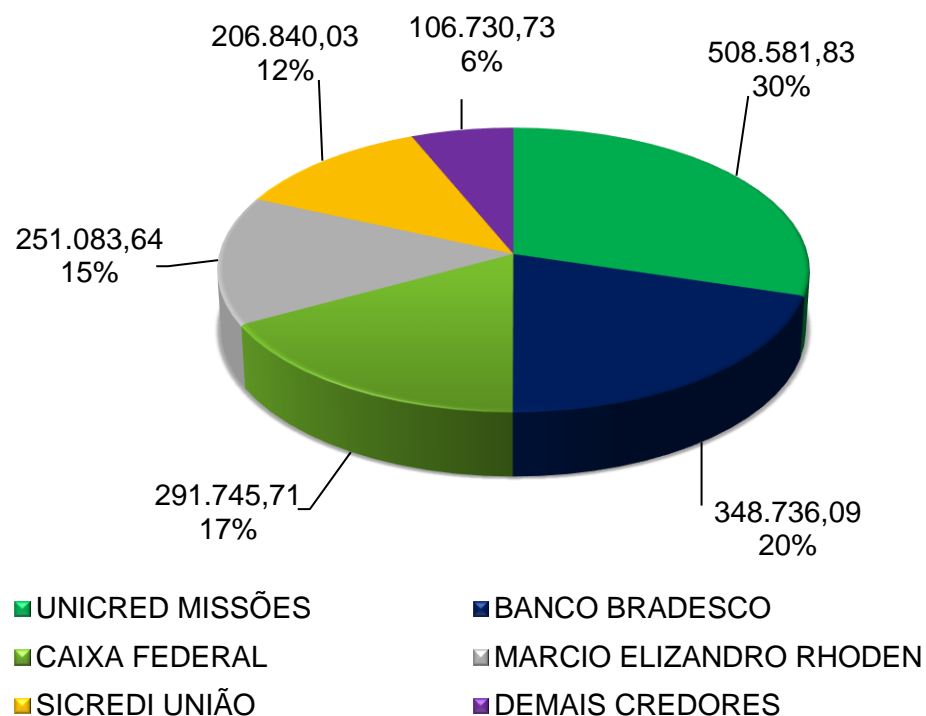

O passivo sujeito à Recuperação Judicial se apresenta de forma pulverizada, sendo que a natureza da dívida é, substancialmente, relacionada a **instituições financeiras**, que perfazem uma monta aproximada de **R\$ 2 milhões**.

No gráfico ao lado, é possível visualizar a representatividade dos principais credores da Recuperanda.

# RELATÓRIO DE ATIVIDADES

## 4. ANÁLISE FINANCEIRA

- 4.1. Ativo
- 4.2. Passivo
- 4.3. Demonstração dos Resultados

## 4.1 Análise Financeira – Ativo

Apresenta-se abaixo o a evolução do saldo das contas de **Ativo** da Recuperanda:

	30/09/2020	AV%	AH%	31/08/2020	31/07/2020	30/06/2020	31/05/2020	30/04/2020	31/03/2020	29/02/2020	31/01/2020	31/12/2019
<b>Ativo Circulante</b>	<b>124.046,41</b>	<b>11%</b>	<b>-23%</b>	<b>92.414,98</b>	<b>96.879,58</b>	<b>91.176,15</b>	<b>106.402,12</b>	<b>113.583,62</b>	<b>121.964,21</b>	<b>135.992,07</b>	<b>146.395,75</b>	<b>161.247,96</b>
Disponível	45.668,02	4%	-44%	13.236,93	14.623,18	7.785,15	22.366,67	29.525,97	35.039,67	50.850,75	65.247,32	81.443,11
Clientes	45.000,00	4%	0%	45.000,00	45.000,00	45.000,00	45.000,00	45.000,00	45.000,00	45.000,00	45.000,00	45.000,00
Impostos a recuperar	0,00	0%	-100%	0,00	0,00	0,00	0,00	0,00	5,10	5,10	5,10	5,10
Adiantamentos	0,00	0%	0%	0,00	0,00	0,00	0,00	0,00	871,59	1.173,10	594,46	0,00
Outras contas a receber	487,84	0%	0%	0,00	0,00	0,00	0,00	0,00	0,00	0,00	0,00	0,00
Estoques	32.890,55	3%	-5%	34.178,05	37.256,40	38.391,00	39.035,45	39.057,65	41.047,85	38.963,12	35.548,87	34.799,75
Despesas Antecipadas	0,00	0%	0%	0,00	0,00	0,00	0,00	0,00	0,00	0,00	0,00	0,00
<b>Ativo Não Circulante</b>	<b>1.029.923,81</b>	<b>89%</b>	<b>0%</b>	<b>1.029.973,81</b>	<b>1.030.023,81</b>	<b>1.030.123,81</b>	<b>1.030.123,81</b>	<b>1.030.123,81</b>	<b>1.030.123,81</b>	<b>1.030.123,81</b>	<b>1.030.123,81</b>	<b>1.030.173,81</b>
Créditos a receber	0,00	0%	0%	0,00	0,00	0,00	0,00	0,00	0,00	0,00	0,00	0,00
Depósitos	0,00	0%	0%	0,00	0,00	0,00	0,00	0,00	0,00	0,00	0,00	0,00
Investimentos	7.589,12	1%	0%	7.589,12	7.589,12	7.589,12	7.589,12	7.589,12	7.589,12	7.589,12	7.589,12	7.589,12
Imobilizado	1.020.831,36	88%	0%	1.020.831,36	1.020.831,36	1.020.831,36	1.020.831,36	1.020.831,36	1.020.831,36	1.020.831,36	1.020.831,36	1.020.831,36
Intangível	1.503,33	0%	-14%	1.553,33	1.603,33	1.703,33	1.703,33	1.703,33	1.703,33	1.703,33	1.703,33	1.753,33
<b>Total do Ativo</b>	<b>1.153.970,22</b>	<b>100%</b>	<b>-1%</b>	<b>1.122.388,79</b>	<b>1.126.903,39</b>	<b>1.121.299,96</b>	<b>1.136.525,93</b>	<b>1.143.707,43</b>	<b>1.152.088,02</b>	<b>1.166.115,88</b>	<b>1.176.519,56</b>	<b>1.191.421,77</b>

AV – Análise vertical. Demonstra a representatividade de cada rubrica perante o total do ativo.

AH - Análise horizontal. Apresenta a variação entre junho e novembro de cada rubrica.



## 4.1 Análise Financeira – Ativo

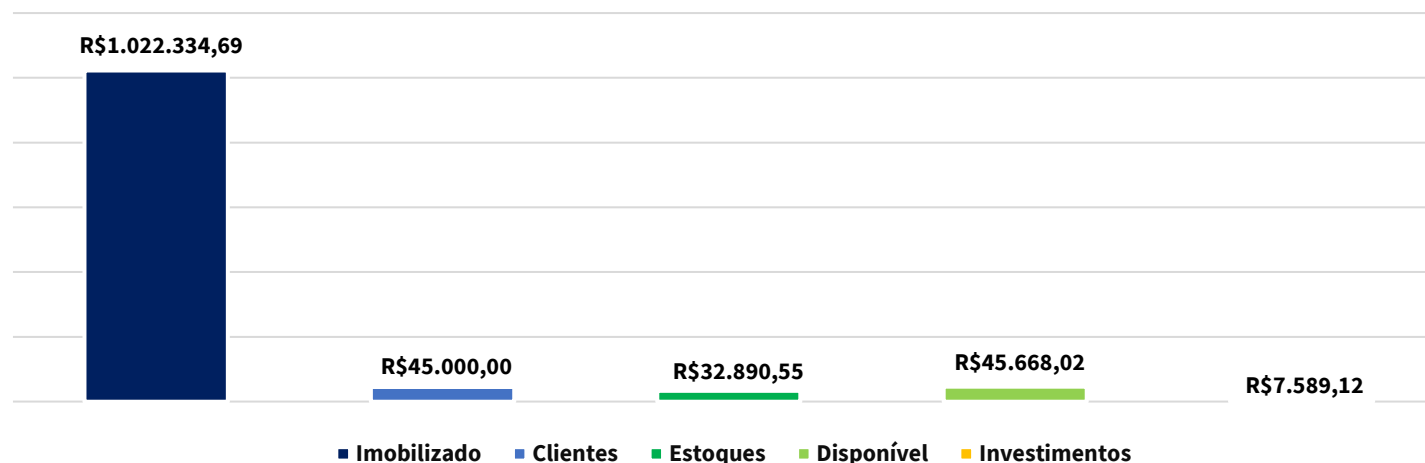

- Ao analisarmos as contas patrimoniais da Recuperanda, a primeira constatação refere-se à relevância dos **Ativos Imobilizados**, que correspondem a aproximadamente 89% do ativo total da Recuperanda.
- Na sequência, os **clientes e disponível** que representam 4% do total do ativo. Clientes representados por um valor de R\$ 45.000,00 que estão sendo cobrado judicialmente.
- Pela análise horizontal é possível verificar que os ativos circulantes em setembro de 2020, quando comparado com o ano dezembro de 2019, reduziram em 1%, principalmente relacionado com a queda dos valor dos estoques em (5%).

## 4.2 Análise Financeira – Passivo

Apresenta-se abaixo o a evolução do saldo das contas de **Passivo** da Recuperanda:

	30/09/2020	AV%	AH%	31/08/2020	31/07/2020	30/06/2020	31/05/2020	30/04/2020	31/03/2020	29/02/2020	31/01/2020	31/12/2019
<b>Passivo Circulante</b>	<b>2.025.876,65</b>	<b>176%</b>	<b>-1%</b>	<b>2.037.499,58</b>	<b>2.039.370,51</b>	<b>2.037.534,95</b>	<b>2.042.113,98</b>	<b>2.031.291,94</b>	<b>2.031.371,26</b>	<b>2.034.498,14</b>	<b>2.033.436,82</b>	<b>2.044.073,95</b>
Fornecedores	43.815,95	4%	26%	44.575,64	43.747,13	33.701,77	37.298,32	34.916,91	32.464,89	33.865,47	34.240,86	34.825,47
Obrigações trabalhistas e Sociais	18.035,17	2%	-9%	26.052,29	29.904,70	29.084,01	27.247,31	18.369,11	21.177,15	21.209,90	16.329,54	19.845,06
Obrigações Tributárias	187.121,93	16%	-5%	188.143,74	185.166,46	192.372,64	193.367,51	191.980,77	189.879,76	189.252,56	191.368,34	196.132,03
Empréstimos e financiamentos	1.743.178,60	151%	-1%	1.745.002,91	1.746.827,22	1.748.651,53	1.750.475,84	1.752.300,15	1.754.124,46	1.755.948,77	1.757.773,08	1.759.597,39
Parcelamentos curto prazo	0,00	0%	0%	0,00	0,00	0,00	0,00	0,00	0,00	0,00	0,00	0,00
Outras obrigações	33.725,00	3%	0%	33.725,00	33.725,00	33.725,00	33.725,00	33.725,00	33.725,00	34.221,44	33.725,00	33.674,00
<b>Passivo não Circulante</b>	<b>45.900,00</b>	<b>4%</b>	<b>0%</b>	<b>45.900,00</b>	<b>45.900,00</b>	<b>45.900,00</b>	<b>45.900,00</b>	<b>45.900,00</b>	<b>45.900,00</b>	<b>45.900,00</b>	<b>45.900,00</b>	<b>45.900,00</b>
Empréstimos e financiamentos	45.900,00	4%	0%	45.900,00	45.900,00	45.900,00	45.900,00	45.900,00	45.900,00	45.900,00	45.900,00	45.900,00
Parcelamentos longo prazo	0,00	0%	0%	0,00	0,00	0,00	0,00	0,00	0,00	0,00	0,00	0,00
<b>Patrimônio Líquido</b>	<b>-917.806,43</b>	<b>-80%</b>	<b>2%</b>	<b>-961.010,79</b>	<b>-958.367,12</b>	<b>-962.134,99</b>	<b>-951.488,05</b>	<b>-933.484,51</b>	<b>-925.183,24</b>	<b>-914.282,26</b>	<b>-902.817,26</b>	<b>-903.170,98</b>
Capital	300.000,00	26%	0%	300.000,00	300.000,00	300.000,00	300.000,00	300.000,00	300.000,00	300.000,00	300.000,00	300.000,00
Ajustes de avaliação patrimonial	0,00	0%	0%	0,00	0,00	0,00	0,00	0,00	0,00	0,00	0,00	0,00
Lucros (Prejuízos) acumulados	-1.198.552,18	-104%	0%	-1.198.552,18	-1.198.552,18	-1.198.552,18	-1.198.552,18	-1.198.552,18	-1.200.861,58	-1.200.861,58	-1.200.861,58	-1.200.861,58
Resultado do período	-19.254,25	-2%	0%	-62.458,61	-59.814,94	-63.582,81	-52.935,87	-34.932,33	-24.321,66	-13.420,68	-1.955,68	-2.309,40
<b>Total do Passivo</b>	<b>1.153.970,22</b>	<b>100%</b>	<b>-1%</b>	<b>1.122.388,79</b>	<b>1.126.903,39</b>	<b>1.121.299,96</b>	<b>1.136.525,93</b>	<b>1.143.707,43</b>	<b>1.152.088,02</b>	<b>1.166.115,88</b>	<b>1.176.519,56</b>	<b>1.186.802,97</b>

AV – Análise vertical. Demonstra a representatividade de cada rubrica perante o total do passivo.

AH - Análise horizontal. Apresenta a variação entre junho e novembro de cada rubrica.

## 4.2 Análise Financeira – Passivo



- O passivo total é de R\$ 2.071.776,65 deste valor verifica-se que a obrigação maior está **concentrada** com **empréstimos e financiamentos com instituições financeiras**, representando aproximadamente 87% do passivo total.
- Já as **obrigações tributárias** representam 9% do total das obrigações com terceiros, respectivamente.
- O passivo total da Recuperanda teve alteração de 1% no período analisado quando comparado com 31/12/2019.
- Ressalta-se que a Recuperanda possui passivo a descoberto em 30/09/2020 no valor de R\$ 917.806,43

## 4.3 Análise Financeira – Demonstração de Resultado

Apresenta-se abaixo Demonstração de Resultado do Exercício referente a janeiro a setembro de 2020:

	30/09/2020	AV%	AH%	31/08/2020	AV%	31/07/2020	AV%	30/06/2020	AV%	31/05/2020	AV%	30/04/2020	AV%	31/03/2020	AV%	29/02/2020	AV%	31/01/2020	AV%
<b>RECEITA BRUTA DE VENDAS</b>	<b>56.179,31</b>	106%	7%	<b>51.629,74</b>	106%	<b>51.350,93</b>	106%	<b>50.572,29</b>	106%	<b>41.727,24</b>	106%	<b>54.416,32</b>	106%	<b>40.428,53</b>	106%	<b>48.301,94</b>	106%	<b>52.619,96</b>	106%
Deduções da receita bruta das vendas	-2.966,36	-6%	9%	-2.808,85	-6%	-2.806,44	-6%	-2.746,26	-6%	-2.342,66	-6%	-2.992,27	-6%	-2.346,94	-6%	-2.731,94	-6%	-3.181,87	-6%
<b>RECEITA LÍQUIDA DE VENDAS</b>	<b>53.212,95</b>	100%	17%	<b>48.820,89</b>	100%	<b>48.544,49</b>	100%	<b>47.826,03</b>	100%	<b>39.384,58</b>	100%	<b>51.424,05</b>	100%	<b>38.081,59</b>	100%	<b>45.570,00</b>	100%	<b>49.438,09</b>	100%
Custo dos produtos vendidos	-21.340,33	-40%	51%	-16.587,22	-34%	-16.238,61	-33%	-9.421,64	-20%	-9.924,06	-25%	-10.750,12	-28%	-4.018,19	-11%	-14.089,06	-31%	-11.893,86	-24%
<b>LUCRO BRUTO</b>	<b>31.872,62</b>	60%	1%	<b>32.233,67</b>	66%	<b>32.305,88</b>	67%	<b>38.404,39</b>	80%	<b>29.460,52</b>	75%	<b>40.673,93</b>	107%	<b>34.063,40</b>	89%	<b>31.480,94</b>	69%	<b>37.544,23</b>	76%
<b>RECEITAS (DESPESAS)</b>	<b>-38.980,89</b>	-73%	-9%	<b>-34.877,34</b>	-71%	<b>-32.304,19</b>	-67%	<b>-49.051,33</b>	-103%	<b>-47.464,06</b>	-121%	<b>-34.362,54</b>	-90%	<b>-45.223,12</b>	-119%	<b>-42.945,84</b>	-94%	<b>-39.499,91</b>	-80%
Gerais e administrativas	-37.997,77	-71%	-6%	-34.794,21	-71%	-32.063,89	-66%	-48.440,36	-101%	-47.286,10	-120%	-34.146,32	-90%	-45.136,36	-119%	-40.603,23	-89%	-39.083,78	-79%
Outras receitas/despesas operacionais	0,00	0%	0%	0,00	0%	0,00	0%	0,00	0%	0,00	0%	0,00	0%	0,00	0%	0,00	0%	0,00	0%
Despesas financeiras	-983,12	-2%	-58%	-83,13	0%	-256,19	-1%	-610,97	-1%	-193,85	0%	-216,22	-1%	-86,76	0%	-2.342,61	-5%	-416,13	-1%
Receitas financeiras	0,00	0%	0%	0,00	0%	15,89	0%	0,00	0%	15,89	0%	0,00	0%	0,00	0%	0,00	0%	0,00	0%
<b>RESULTADO DO EXERCÍCIO</b>	<b>-7.108,27</b>	<b>-16%</b>	<b>-38%</b>	<b>-2.643,67</b>	<b>-5%</b>	<b>1,69</b>	<b>0%</b>	<b>-10.646,94</b>	<b>-23%</b>	<b>-18.003,54</b>	<b>-40%</b>	<b>6.311,39</b>	<b>14%</b>	<b>-11.159,72</b>	<b>-24%</b>	<b>-11.464,90</b>	<b>-25%</b>	<b>-1.955,68</b>	<b>-4%</b>

## 4.3 Análise Financeira – Demonstração de Resultado

- A **receita bruta de vendas** do período de julho a setembro de 2020 da Recuperanda quando comparada com o mesmo período de 2019, reduziu em 26%.
- No que se refere às despesas apresentadas pela Empresa, destaca-se o valor desembolsado com **Despesas Administrativas**, que no período analisado representa em média 90% da receita líquida, ou seja, consome toda margem de lucro gerada pela Recuperanda.
- Pelo Demonstrativo de Resultado, observa-se que o Custo da mercadoria vendida ou dos produtos produzidos (CMV) da Recuperanda é inconstante. A média do período é de 22%.
- No primeiro semestre de 2020, a Recuperanda apurou um **prejuízo** contábil acumulado de **R\$ 56.669,64**, isto porque com a pandemia as receitas foram menores não atingindo o ponto de equilíbrio.

# RELATÓRIO DE ATIVIDADES

## 5. INFORMAÇÕES ADICIONAIS

- 5.1. Cumprimento das Obrigações

- 5.1 Cumprimento das Obrigações



Na qualidade de auxiliar do Juízo, além de manter o credor informado do andamento das atividades da Recuperanda e dos trâmites processuais, um dos papéis da equipe de Administração Judicial é o de fiscalizar as atividades da Recuperanda, especialmente no que tange ao cumprimento das obrigações que lhe são impostas pela Lei 11.101/05.

Nesse diapasão, esta Equipe verificou através de vídeo conferência as operações da Recuperanda e constatou o funcionamento normal de suas atividades. Contudo, a Recuperanda teve redução de receitas, no restaurante, em função do isolamento social.

# RELATÓRIO DE ATIVIDADES

## 6. PLANO DE RECUPERAÇÃO JUDICIAL

- 6.1. Cumprimento do Plano



# 6.1 Cumprimento do plano

Com a aprovação do Plano de Recuperação Judicial, em 17 de junho de 2019, a Administração Judicial apresenta o andamento do cumprimento do Plano:

## Credores Classe I – Trabalhistas (art. 41, I, da LRF)

Os créditos derivados da legislação do trabalho foram pagos e documentados em sua totalidade em julho de 2019.

## Credores Classe II – Créditos com garantia real (art. 41, II, da LRF)

Os créditos serão pagos em 100%, contarão com prazo de carência de 24 (vinte e quatro) meses após o trânsito julgado da sentença que concedeu a Recuperação Judicial. Após, os pagamentos ocorrerão através de 108 (cento e oito) parcelas contadas do término do período de carência. A amortização dos encargos ocorrerá em parcelas trimestrais. A incidência de encargos será pela taxa Selic e juros de 3% ao ano, durante a carência.

## Credores Classe III – Quirografários (art. 41, III, da LRF)

Os créditos serão pagos em 100%, contarão com prazo de carência de 18 (dezoito) meses após o trânsito julgado da sentença que concedeu a Recuperação Judicial. Após, os pagamentos ocorrerão através de 90 (noventa) parcelas contadas do término do período de carência. A amortização dos encargos ocorrerá em parcelas trimestrais. A incidência de encargos será pela TR mais 0,5% Selic e juros de 0,5% ao mês, adimplidos junto a parcela. Tendo início os pagamentos em janeiro de 2021.



## 6.1 Cumprimento do plano

Credores Classe IV – Microempresa e Empresa de Pequeno Porte (art. 41, IV, da LRF)

A Recuperanda efetuou o pagamento dos credores da classe, em 09/09/2020.



Conclui-se, assim, que o plano de recuperação foi cumprido até novembro de 2020.



# RELATÓRIO DE ATIVIDADES

## 7. REGISTRO FOTOGRAFICO

- 7.1. Registro Fotográfico

## • 6.1 Registro **Fotográfico**

PRODUÇÃO



PRODUÇÃO



## • 6.1 Registro **Fotográfico**

ÁREA INDUSTRIAL



ÁREA INDUSTRIAL





## • 6.1 Registro **Fotográfico**

LOJA



LOJA



## • 6.1 Registro **Fotográfico**

LOJA



LOJA

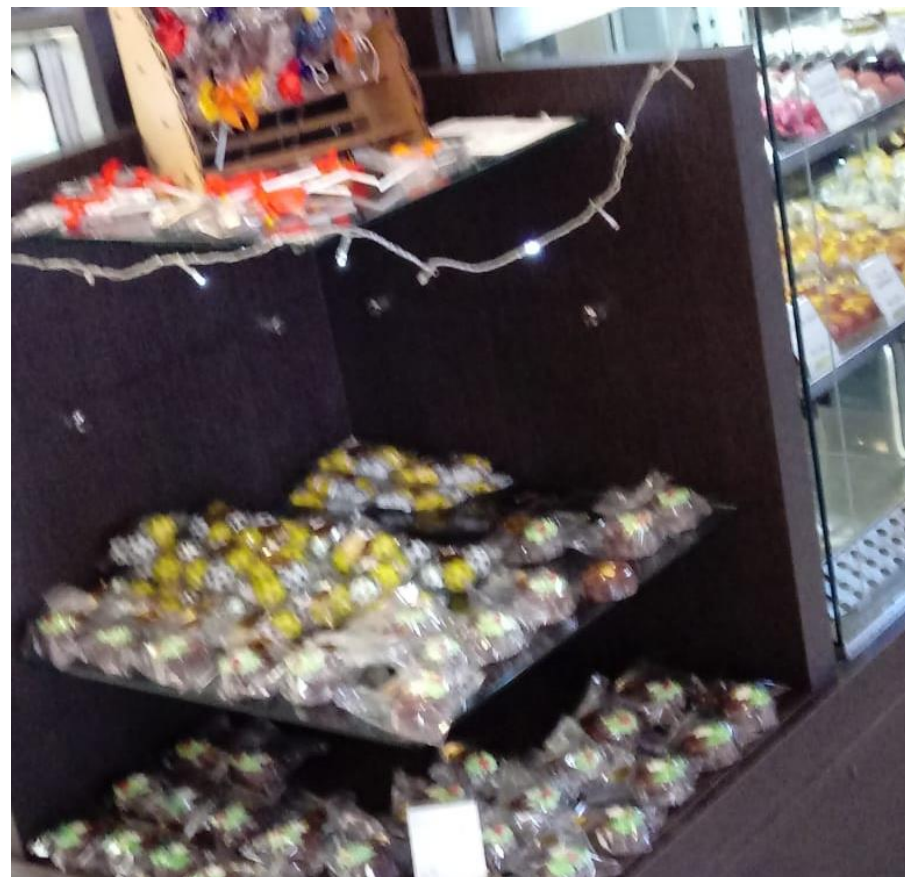



## • 6.1 Registro **Fotográfico**

LOJA





BRIZOLA E JAPUR  
Administração Judicial

