

# RELATÓRIO DE ATIVIDADES

**Recuperação Judicial nº 5001082-28.2020.8.21.0031**  
**1ª Vara Cível da Comarca de São Gabriel/RS**

Devedor:

Marcelo Mozzaquatro EPP

**Dezembro de 2023**

BRIZOLA E JAPUR  
Administração Judicial





# RELATÓRIO DE ATIVIDADES

## ÍNDICE

• 1. Introdução.....	3
• 2. Informações sobre o Devedor.....	6
• 3. Fiscalização da Lavoura.....	10
• 4. Informações Adicionais.....	13

# 1. INTRODUÇÃO

- 1.1. Considerações Preliminares
- 1.2. Cronograma Processual

# 1.1 Considerações Preliminares

---

Em primeiro lugar, cumpre referir as premissas que embasaram este relatório, bem como destacar alguns pontos que esta Equipe julga pertinentes para uma melhor compreensão do trabalho desenvolvido.

Para esta Equipe chegar às conclusões apresentadas no presente relatório, entre outros aspectos: (i) foram tomadas como boas e válidas as informações fornecidas pelo Sr. **Marcelo Mozzaquatro**; e (ii) foram conduzidas discussões com o produtor rural e seus representantes no que diz respeito aos negócios e às operações do Devedor.

Nenhum dos profissionais que participou da elaboração deste relatório tem qualquer interesse financeiro no Devedor ou relação com quaisquer uma das partes envolvidas, o que caracteriza o caráter independente desta Equipe em relação ao presente trabalho.

Este relatório e as opiniões aqui contidas têm a finalidade de prestar informações a todos os interessados no presente processo, observando o fato de que qualquer leitor deste relatório deve estar ciente das condições que nortearam este trabalho.

Acordou-se com os representantes do Devedor que a apresentação de contas demonstrativas mensais (art. 52, inciso IV) deverá ocorrer por meio da disponibilização de informações contábeis e financeiras.

Até o momento de elaboração do presente Relatório, a documentação periódica havia sido disponibilizada parcialmente no dia **15 de setembro de 2023**.

Exceto quando expressamente mencionado, os valores indicados neste relatório estão **expressos em reais (R\$)**.

# 1.2 Cronograma Processual

A seguir é apresentado o **cronograma do processo de Recuperação Judicial**:

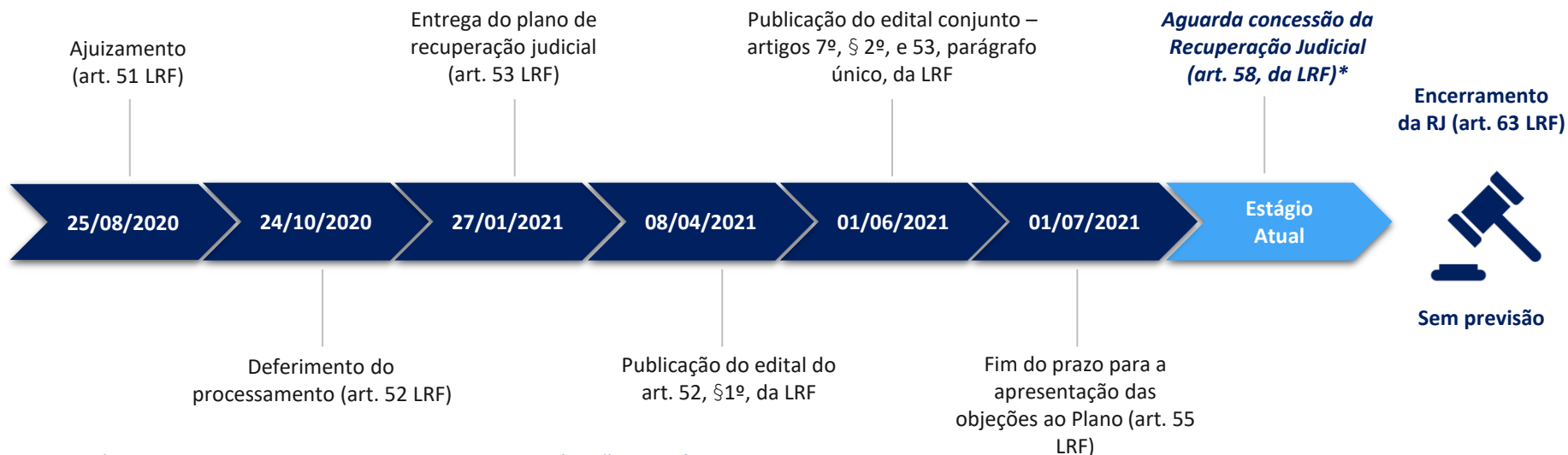

Abaixo é apresentado o **cronograma do processo de Verificação de Créditos**:

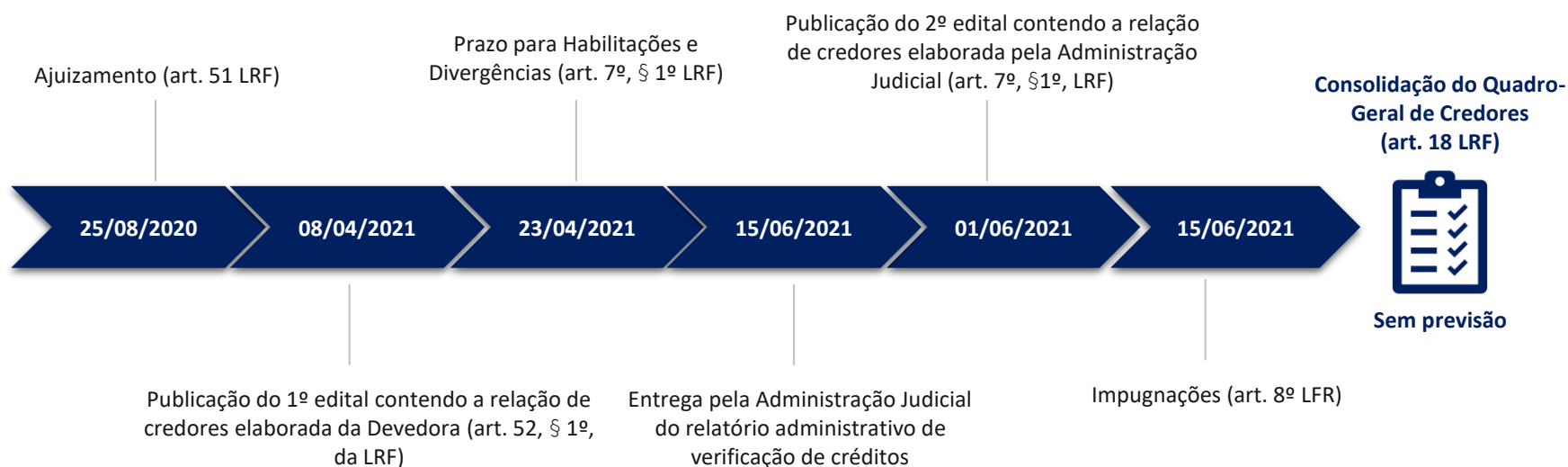

\*Ausente objeções ao Plano de Recuperação Judicial apresentado, a concessão da Recuperação Judicial será deliberada pelo Juízo.

## **2. INFORMAÇÕES SOBRE O DEVEDOR**

- 2.1. Histórico do Devedor
- 2.2. Informações Gerais
- 2.3. Créditos Concurais

## 2.1 Histórico do Devedor

Em meados de 2007, **Marcelo Mozzaquatro** inicia o exercício da atividade voltada ao ramo do agronegócio, ainda sem formalização como pessoa jurídica.

Em junho, preço médio da soja atinge o valor de **R\$80/saca** frente à média de **R\$74/saca** registrada nos meses anteriores.

**Ajuizamento** do pedido de Recuperação Judicial em **25/08/2020**.



## 2.2 Informações Gerais

### DEVEDOR

**Marcelo Mozzaquatro - EPP**

Nome Fantasia: Granja Paraíso

CNPJ: 37.189.546/0001-42

Cerrito Catucaba, S/N, Área Rural de São Gabriel – São Gabriel/RS

CEP: 97315-899

Capital Social: R\$ 10.000,00

Data de abertura: 19/05/2020

### NÚMERO DE COLABORADORES

Apresenta-se a seguir a evolução do quadro funcional do Devedor desde o primeiro relatório de atividades, conforme informações encaminhadas por seus representantes:

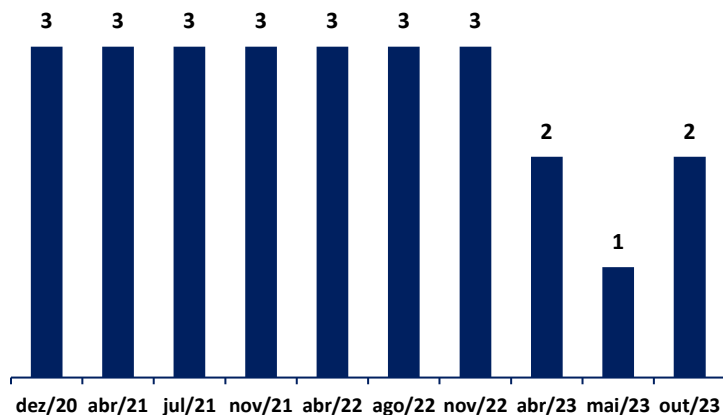

### ATIVIDADES

✓ **Principal Atividade Econômica:**

Cultivo de soja

✓ **Atividades Econômicas Secundárias:**

- Cultivo de arroz
- Cultivo de outros cereais não especificados anteriormente
- Cultivo de feijão
- Criação de bovinos para corte

### CRONOGRAMA DAS ATIVIDADES - SOJA

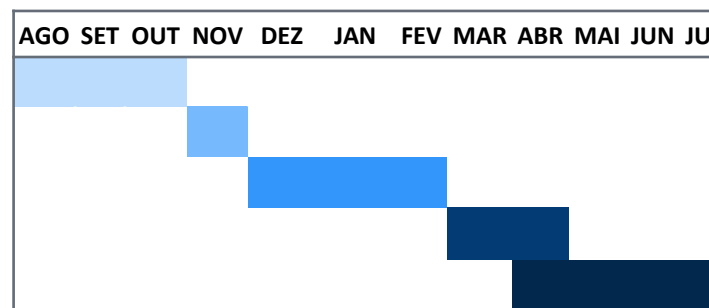

**Legenda:**

- Tratamento e preparação do solo
- Plantio da semente
- Manutenção da safra
- Colheita
- Venda e Distribuição



## 2.3 Créditos Concurais

O Passivo Concursal do Devedor soma **R\$ 664.473,91<sup>1</sup>**, sendo composto por créditos classificados na **Classe II – Garantia Real (5,62%)** e **Classe III - Quirografários (94,38%)**. Abaixo estão discriminados os credores e seus respectivos créditos arrolados neste processo recuperacional.

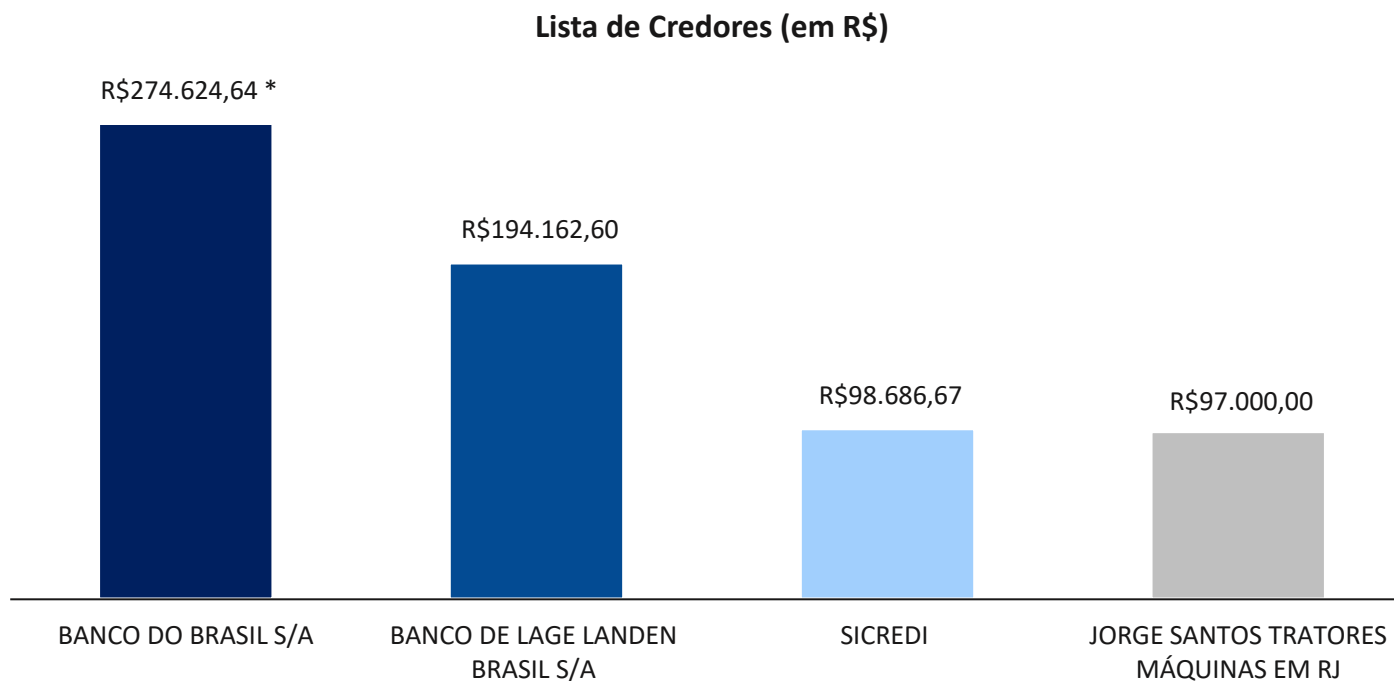

Apenas parte do crédito em favor do Banco do Brasil S/A está classificado na Classe II, na monta de R\$ 37.350,00; o restante de seu crédito (R\$ 237.274,64), assim como os outros credores acima expostos, estão arrolados na Classe III.

<sup>1</sup>Valores conforme Edital Conjunto Art. 7º, § 2º, E Art. 53, Parágrafo Único, da LRF

## 3. FISCALIZAÇÃO DA LAVOURA

- 3.1. Fiscalização da Lavoura

## 3.1 Fiscalização da Lavoura



No dia **26 de outubro de 2023**, o produtor rural Marcelo Mozzaquatro respondeu aos questionamentos realizados por esta Administração Judicial e cedeu imagens de suas terras, de modo a relatar **as atividades desempenhadas para a safra de verão 2022/2023**.

- **Identificação da safra atual:** safra de verão 2022/2023.
- **Identificação do status da safra ou atividade realizada na propriedade:** devido às constantes chuvas, estão intensificando a drenagem da lavoura e revisando valos e drenos para conseguir realizar o preparo de um restante da área e realizar a semeadura.
- **Quantidade de hectares plantados de cada uma das culturas:** a propriedade conta com 67 hectares de arroz e 80 hectares de soja.
- **Variedades cultivadas:** Soja valente e tornado e arroz IRGA 424 RI.
- **As sementes/grãos são depositados em silo próprio ou cooperativa/cerealista?** O produtor deposita as sementes em cerealistas.
- **São criados animais na propriedade?** Sim, cruzas de Angus e Brangus no inverno em cerca de 187 hectares.
- **Há contratos de arrendamento ativos?** Sim, 28 hectares de arroz são arrendados da irmã do produtor ao preço de 500 sacos de arroz por ano.
- **Quantos hectares de terra os produtores possuem atualmente, somando-se os arrendamentos e terras próprias?** São 363 hectares.
- **Há áreas sem utilização? Por quê?** não.

- **Quantos safristas estiveram envolvidos na operação? Qual a modalidade de contratação?** 2 safristas estão envolvidos na operação com vínculo informal.
- **Quais as dificuldades enfrentadas no cultivo?** Vindo de anos de severas estiagens, a grande preocupação agora são as fortes chuvas e granizo e enchentes.
- **Foi realizado o seguro de alguma cultura?** Não.
- **Qual foi o custo da safra atual?** Ainda em andamento.
- **Qual será a diferença de produtividade entre a safra atual e do ano anterior?** Não se sabe a resposta.
- **Como foram financiados os custos da safra?** Foram financiados com contratos de venda futura.
- **Qual a expectativa de produção da safra?** Espera-se colher 290 sacos por quadra de arroz e 38 sacos por hectare de soja.
- **Houve o registro de mais alguma receita esse ano?** Não.
- **Houve venda de imobilizado desde o ajuizamento?** Não.
- **Houve aquisição de imobilizado? O que foi adquirido?** Não.
- **As despesas correntes estão em dia?** Sim, há alguns impostos em atraso por conta do bloqueio de conta bancária em 2022.

## 3.1 Fiscalização da Lavoura



## 4. INFORMAÇÕES ADICIONAIS

- 4.1. Cumprimento das Obrigações
- 4.2. Plano de Recuperação Judicial

## 4.1 Cumprimento das Obrigações

---

No dia **26 de outubro de 2023**, esta Equipe Técnica realizou a aplicação de um questionário, recebeu imagens da propriedade do produtor rural e inspecionou os documentos disponibilizados, quando verificou-se que **as atividades estão sendo realizadas normalmente**.

Ressalta-se que, conforme relato do produtor, as **despesas correntes**, como água, energia elétrica e fornecedores estão sendo pagas mensalmente. No entanto, ocorreram atrasos no adimplemento dos tributos. O produtor rural **não contraiu novos empréstimos** até a data de realização do questionário.

Todos os **honorários em favor da Administração Judicial** estão pendentes.





## 4.2 Plano de Recuperação Judicial



Apresenta-se abaixo um quadro resumo\* referente à **forma de pagamento aos credores** prevista no plano de recuperação apresentado pelo Devedor **MARCELO MOZZAQUATRO**, pendente de homologação pelo Juízo:

CLASSE	SUBCLASSE	DESÁGIO	CARÊNCIA	PRAZO	CORREÇÃO MONETÁRIA
CLASSE II	CRÉDITOS BANCÁRIOS	70%	24 meses	Pagamento em até 10 anos a contar da homologação do plano, em parcelas anuais e sucessivas. Os juros devem ser pagos anualmente a partir da data de ajuizamento.	IGP-M
CLASSE III	CRÉDITOS BANCÁRIOS	70%	24 meses	Pagamento em até 10 anos a contar da homologação do plano, em parcelas anuais e sucessivas. Os juros devem ser pagos anualmente a partir da data de ajuizamento.	IGP-M
	REVENDA DE TRATORES E MÁQUINAS	70%	12 meses	Pagamento em até 6 anos a contar da homologação do plano, em parcelas anuais e sucessivas. Os juros devem ser pagos anualmente a partir da data de ajuizamento.	IGP-M

\*O PRJ completo pode ser consultado em: [Brizola e Japur/Marcelo Mozzaquatro](#)

Diante das informações prestadas, a Administração Judicial requer a juntada deste relatório mensal de atividades, formulado **precipualemente** pelos seguintes profissionais, todos da **equipe permanente** desta auxiliar do Juízo:



**Rafael Brizola Marques**  
Coordenador Geral  
OAB/RS 76.787



**Bibiana Rodrigues**  
Equipe Jurídica  
OAB/RS 131.122



**Daniel Kops**  
Coordenador Contábil  
CRC/RS 96.647/O-9



**Geórgya Jacoby**  
Equipe Contábil  
CRC/RS 103.111/O-5



**Ben-Hur Vargas**  
Técnico Agrícola



BRIZOLA E JAPUR

Administração Judicial

