

RELATÓRIO DE ATIVIDADES

Recuperação Judicial nº 5000529-36.2020.8.21.0045
Vara Judicial da Comarca de Encruzilhada do Sul/RS

Devedores:

Henrique Ruffato Rodrigues ME
José Airton Brum Rodrigues ME
Lisete Ruffato ME

Janeiro de 2024

BRIZOLA E JAPUR
Administração Judicial





RELATÓRIO DE ATIVIDADES

ÍNDICE

• 1. Introdução.....	3
• 2. Informações sobre os Devedores.....	4
• 3. Ciclo de Atividades.....	8
• 4. Fiscalização da Lavoura.....	12
• 5. Informações Adicionais.....	14

1. Cronograma Processual

A seguir é apresentado o **cronograma do processo de Recuperação Judicial**:

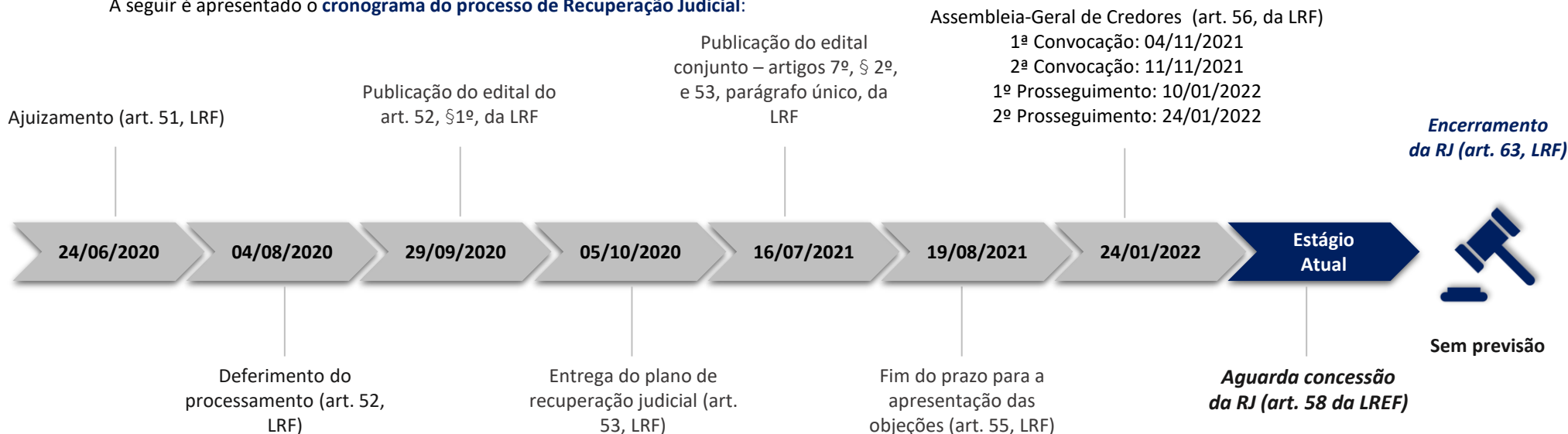

Abaixo é apresentado o **cronograma do processo de Verificação de Créditos**:

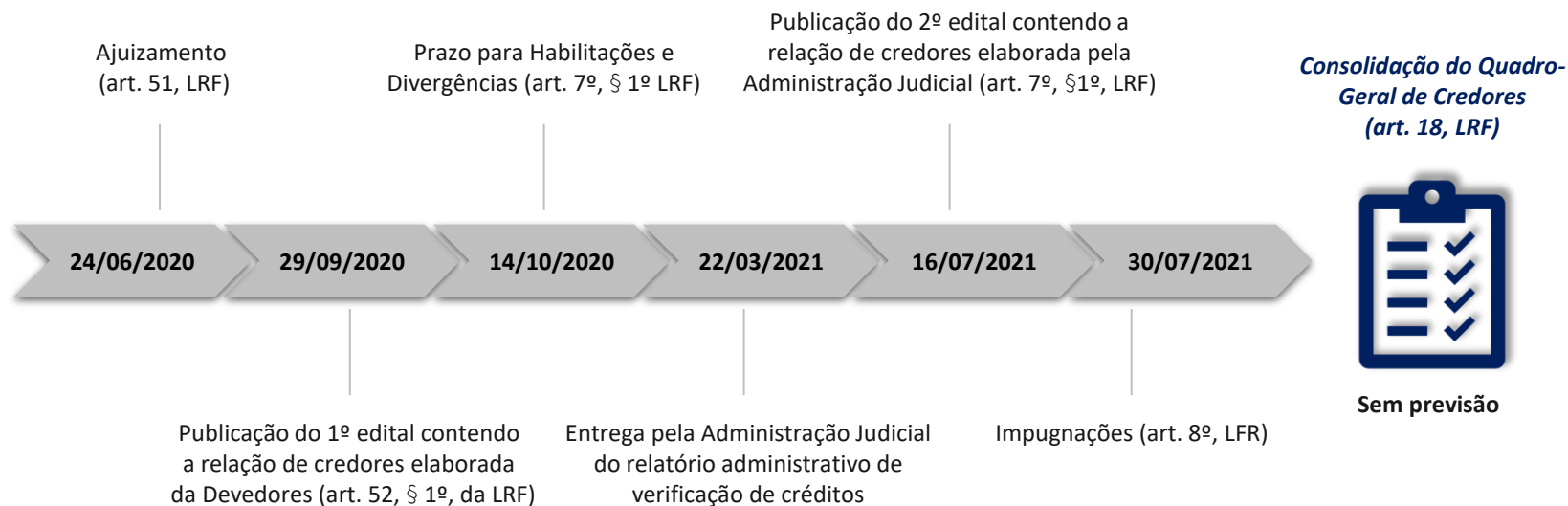

2. INFORMAÇÕES SOBRE OS DEVEDORES

- 2.1. Informações Gerais
- 2.2. Créditos Concurrais

2.1 Informações Gerais

DEVEDORES

Henrique Ruffato Rodrigues ME

CNPJ: 36.996.677/0001-79

CPF: 033.686.000-52

José Airton Brum Rodrigues ME

CNPJ: 36.996.787/0001-30

CPF: 358.790.840-00

Lisete Ruffato ME

CNPJ: 36.996.711/0001-05

CPF: 468.794.550-34

Capital Social: cada empresário individual possui um capital social de R\$ 5.000,00, integralizado pelas respectivas pessoas físicas

NÚMERO DE COLABORADORES

Apresenta-se a seguir a evolução do número de safristas que atuam junto aos Devedores, conforme informações encaminhadas:

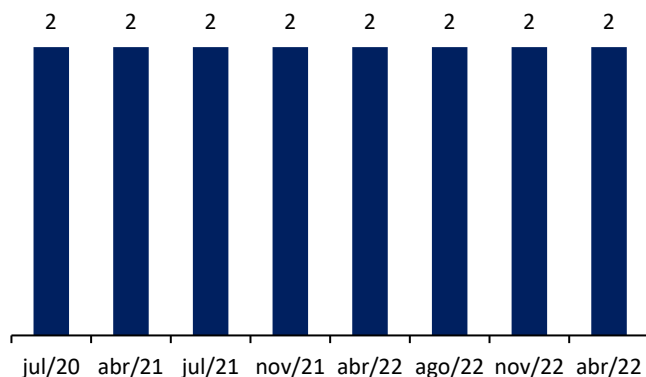

ATIVIDADES

✓ **Principal Atividade Econômica:**

Cultivo de soja

✓ **Atividades Econômicas Secundárias:**

- Criação de bovinos para corte;
- Cultivo de outros cereais não especificados anteriormente;
- Cultivo de feijão;
- Cultivo de outras plantas de lavoura temporária não especificadas anteriormente.

✓ **Todas estabelecidas** na Estrada Vau dos Prestes, S/N, Segundo Distrito – Encruzilhada do Sul/RS

CRONOGRAMA DAS ATIVIDADES

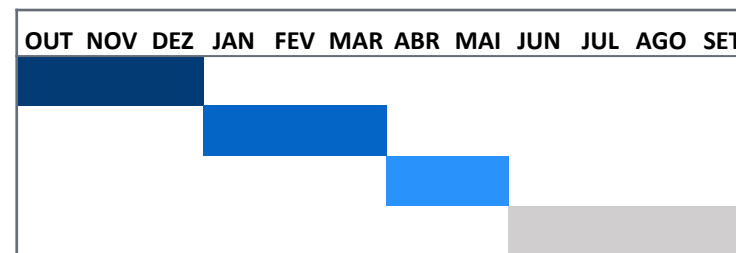

Legenda:

- Plantio e preparação do solo
- Manutenção da lavoura
- Colheita e venda da soja
- Manutenção da terra

2.2 Créditos Concurrais – por Devedor

Apresenta-se abaixo a lista de credores por Devedor no que diz respeito ao **valor de cada classe** e também à **quantidade de credores**:

EMPRESA	CLASSE I	CLASSE II	CLASSE III	CLASSE IV	TOTAL
HENRIQUE RUFFATO RODRIGUES ME	-	R\$ 91.835,43	R\$ 602.141,22	-	R\$ 693.976,65
JOSÉ AIRTON BRUM RODRIGUES ME	-	R\$ 72.066,35	R\$ 234.239,20	-	R\$ 306.305,55
LISETTE RUFFATO ME	-	-	R\$ 98.540,94	-	R\$ 98.540,94
TOTAL	R\$ 0,00	R\$ 163.901,78	R\$ 934.921,36	-	R\$ 1.098.823,14

EMPRESA	CLASSE I	CLASSE II	CLASSE III	CLASSE IV	TOTAL
HENRIQUE RUFFATO RODRIGUES ME	-	1	3	-	4
JOSÉ AIRTON BRUM RODRIGUES ME	-	1	1	-	2
LISETTE RUFFATO ME	-	-	1	-	1
TOTAL	0	2	5	-	7

Nota: os valores contidos nesta página estão baseados no Edital Conjunto (art. 7º, § 2 e 53, p.ú.)

2.2 Créditos Concurrais – Consolidado

Lista de Credores

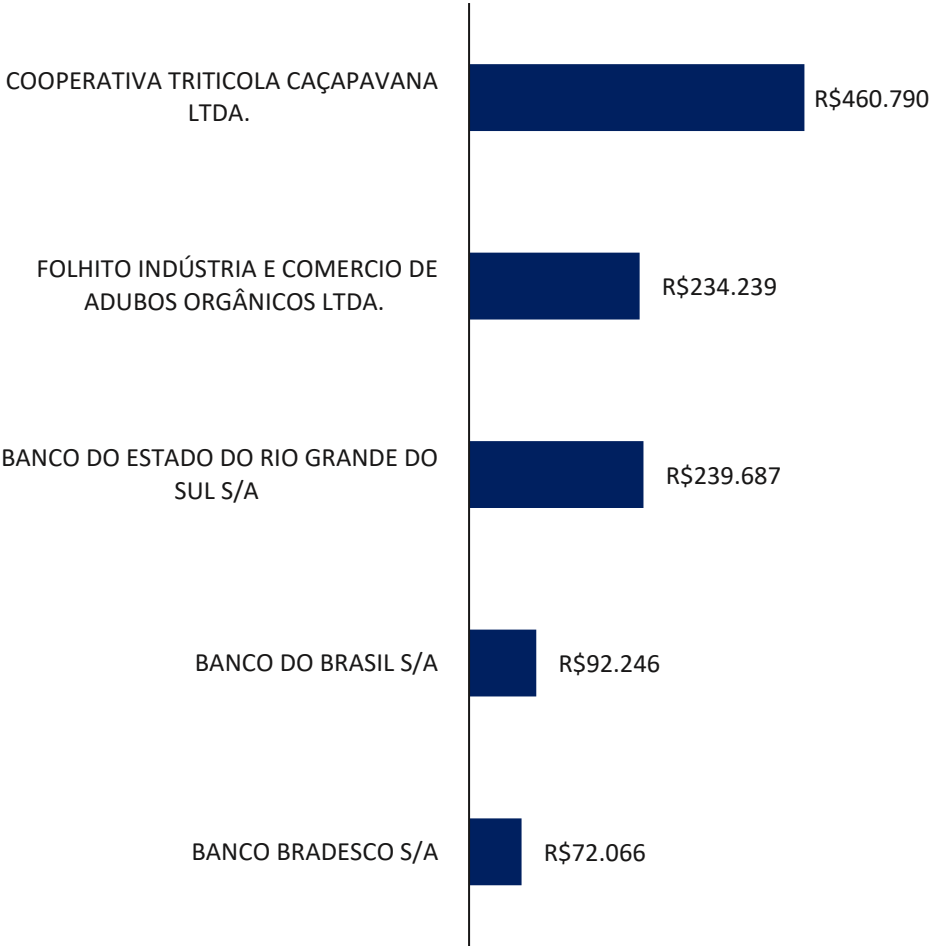

Natureza

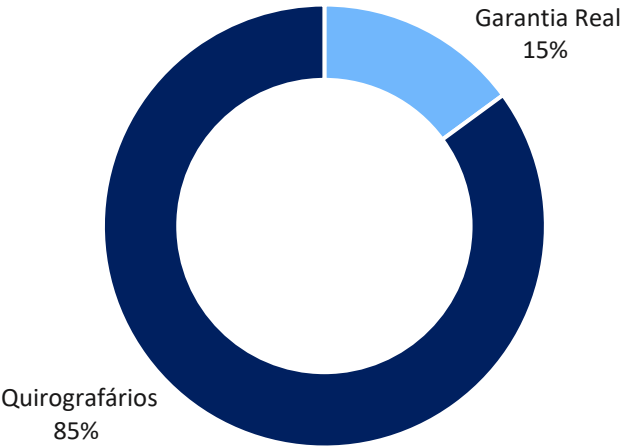

Por Devedor

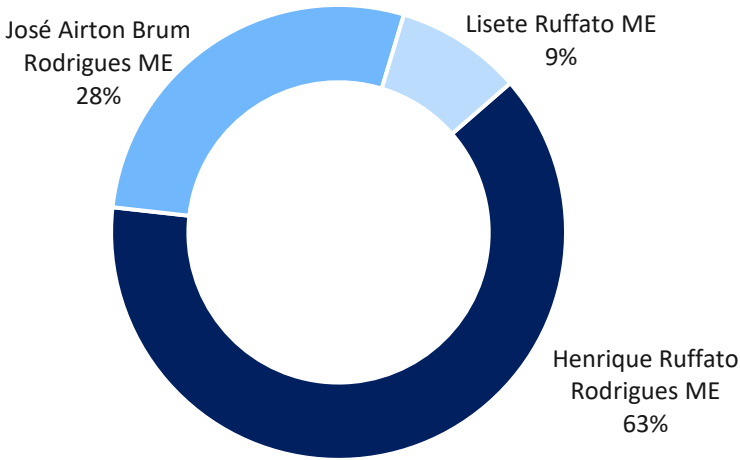

3. CICLO DE ATIVIDADES

- 3.1. Identificação da Atividade
- 3.2. Estabelecimento dos Devedores
- 3.3. Ciclo da Soja

3.1 Identificação da Atividade

Os Devedores desempenham atividades rurais no interior de Encruzilhada do Sul (RS). Atualmente, o produtor rural **Henrique Ruffato Rodrigues** é o responsável pela condução das atividades. A propriedade da família possui 76 hectares e está escriturada em nome do Sr. **José Ailton Brum Rodrigues**. Este também é o principal avalista/garantidor dos empréstimos e financiamentos contraídos pela família. O restante das áreas utilizadas pelos produtores advém de arrendamentos.

As receitas dos produtores rurais são obtidas, essencialmente, por meio do cultivo da soja. A família ainda realiza **atividades complementares**, como o plantio de **feijão e a criação, recriação e engorda de bovinas**, quando o resultado da safra de verão possibilita.

As frações de terra cercam as redondezas da **Ponte do Rio Camaquã (RSC 471)**, localizada ao sul do Município de Encruzilhada do Sul (RS).

Na página seguinte do presente Relatório, apresenta-se imagem área por satélite da região, conforme imagem do *Google Maps*.



3.2 Estabelecimento dos Devedores

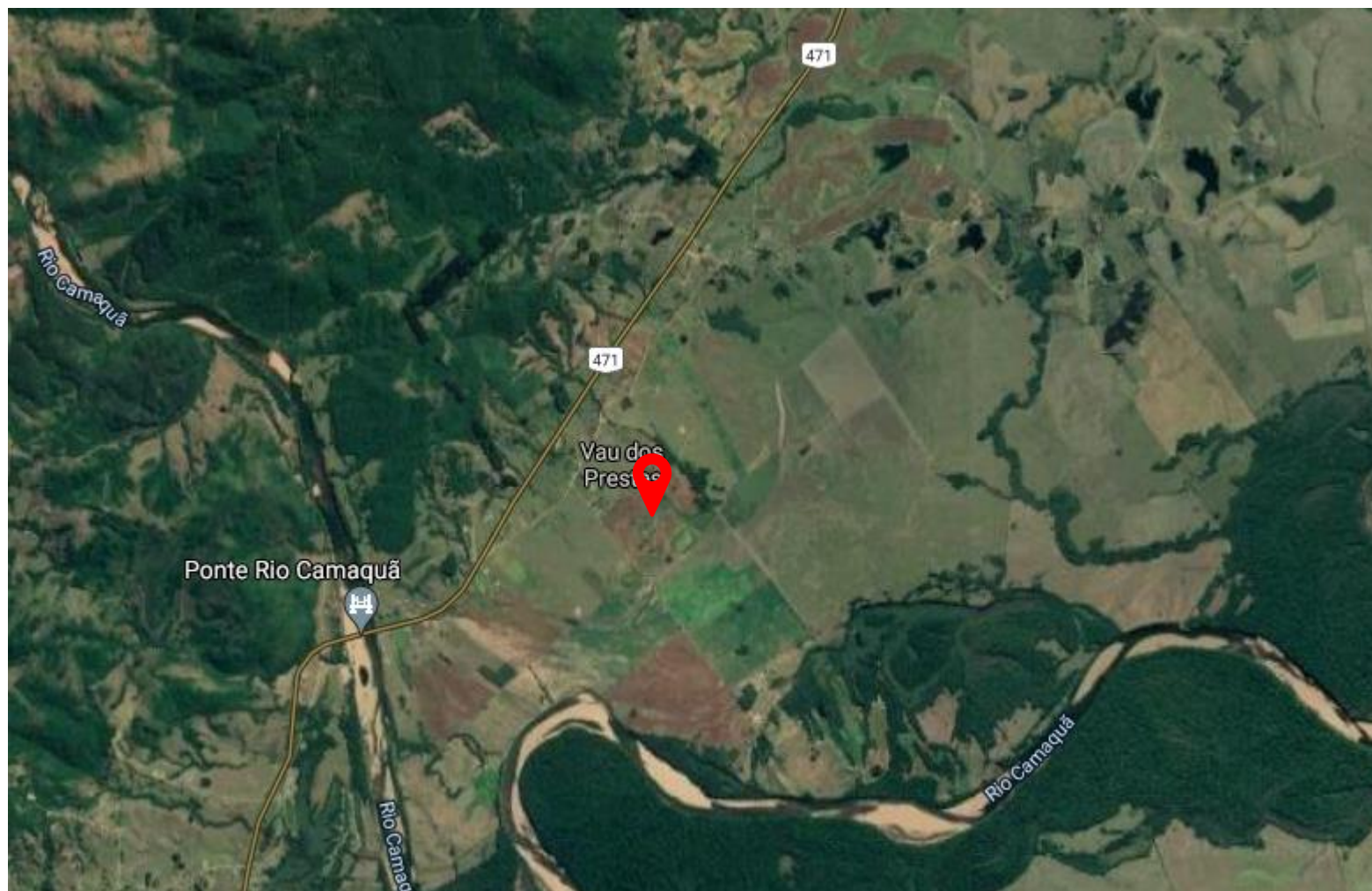

3.3 Ciclo da Soja

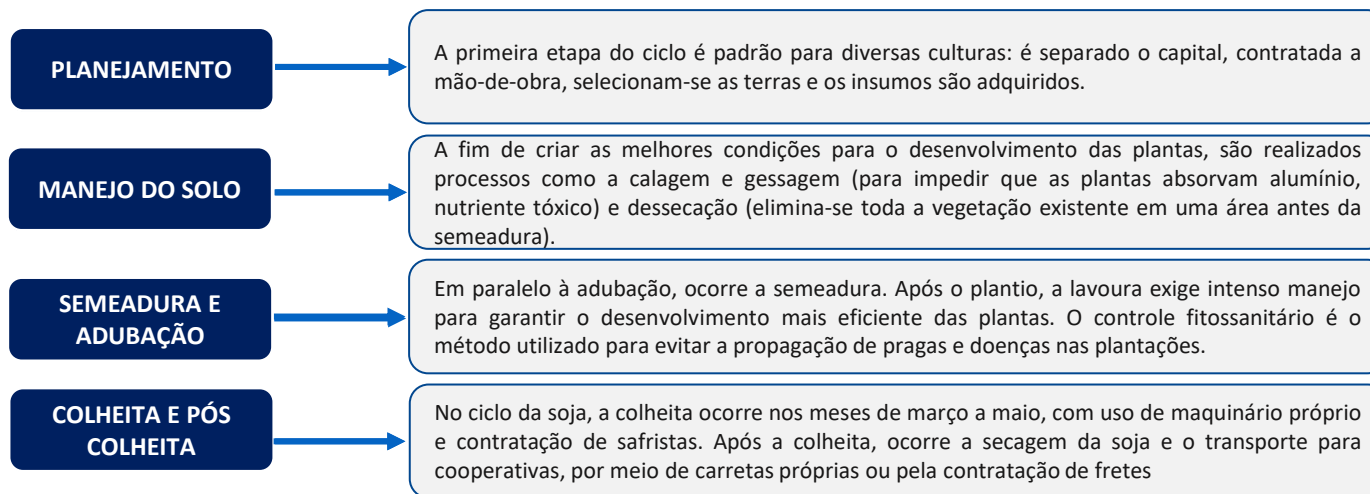

4. FISCALIZAÇÃO DA LAVOURA

- 4.1. Fiscalização da Lavoura

4.1 Fiscalização da Lavoura

No dia **14 de dezembro de 2023**, o produtor rural Henrique Ruffato respondeu aos questionamentos realizados por esta Administração Judicial e cedeu imagens de suas terras, de modo a relatar **o andamento das atividades na safra de verão 2023/2024**.

- **Identificação da safra atual:** safra de verão 2023/2024.
- **Identificação do status da safra ou atividade realizada na propriedade:** semeadura da semente.
- **Quantidade de hectares plantados:** 165 hectares.
- **Variedades cultivadas:** foram cultivados soja TMG 7363 e Don Mário 66i68.
- **As sementes/grãos são depositados em silo próprio ou cooperativa/cerealista?** O produtor deposita as sementes em cooperativas.
- **São criados animais na propriedade?** Não.
- **Há contratos de arrendamento ativos?** Sim, 165 hectares são arrendados ao custo de 10 sacas de soja por hectare por ano.
- **Quantos hectares de terra os produtores possuem atualmente, somando-se os arrendamentos e terras próprias?** São 165 hectares.
- **Há áreas sem utilização? Por quê?** Não.

- **Quantos safristas estiveram envolvidos na operação? Qual a modalidade de contratação?** 2 safristas estão envolvidos na operação como diaristas.
- **Quais as dificuldades enfrentadas no cultivo?** A principal dificuldade relatada é o grande volume de chuva que atrasou o plantio.
- **Foi realizado o seguro de alguma cultura?** Não.
- **Qual foi o custo da safra atual?** O custo se mantém em 30 sacas de soja por hectare.
- **Como foram financiados os custos da safra?** Foram financiados através de contrato futuro.
- **Qual a expectativa de faturamento da safra?** Espera-se colher 50 sacas de soja por hectare.
- **Houve o registro de mais alguma receita esse ano?** Não.
- **Houve venda de imobilizado desde o ajuizamento?** Não.
- **Houve aquisição de imobilizado? O que foi adquirido?** Não.
- **As despesas correntes estão em dia?** Não.

6. INFORMAÇÕES ADICINAIS

- 6.1 Cumprimento das Obrigações
- 6.2 Plano de Recuperação Judicial

6.1 Cumprimento das Obrigações

No dia **14 de dezembro de 2023**, esta Equipe Técnica realizou a aplicação de questionário online e verificou que **as atividades estão sendo realizadas normalmente**.

Ressalta-se que, conforme relato dos sócios, as **despesas correntes**, como impostos e demais custos **não** estão sendo pagas mensalmente. Os produtores rurais **não contraíram novos empréstimos** até a aplicação do questionário.

Os **honorários devidos à Administração Judicial** estão sendo adimplidos tempestivamente.

6.2 Plano de Recuperação Judicial

Apresenta-se a seguir os quadros resumo* referentes às **formas de pagamento aos credores** previstas no plano de recuperação apresentados pelos Devedores:

- Lizete Ruffato**

CLASSE		DESÁGIO	CARÊNCIA	PAGAMENTO	ENCARGOS
CLASSE II		Não há	Não há	Pagamento em 10 parcelas anuais	TR + juros 0,5% a.m., computados desde o ajuizamento da RJ (24/06/2020)
CLASSE III	PRINCIPAL	Não há	Não há	Pagamento em 10 parcelas anuais	TR + juros 0,5% a.m., computados desde o ajuizamento da RJ (24/06/2020)
	SUBCLASSE	30%	Não há	Pagamento em 7 parcelas anuais	IGP-M, computado desde o ajuizamento da RJ (24/06/2020)

- Henrique Ruffato**

CLASSE		DESÁGIO	CARÊNCIA	PAGAMENTO	ENCARGOS
CLASSE II	PRINCIPAL	Não há	Não há	Pagamento em 10 parcelas anuais	TR + juros 0,5% a.m., computados desde o ajuizamento da RJ (24/06/2020)
	SUBCLASSE	50%	Não há	Pagamento em 6 parcelas anuais	IGP-M, computado desde o ajuizamento da RJ (24/06/2020)
CLASSE III		50%	Não há	Pagamento em 7 parcelas anuais	IGP-M, computado desde o ajuizamento da RJ (24/06/2020)

- José Airton**

CLASSE		DESÁGIO	CARÊNCIA	PAGAMENTO	ENCARGOS
CLASSE II		15%	Não há	Pagamento em 5 parcelas anuais	IGP-M, computado desde o ajuizamento da RJ (24/06/2020)

*O PRJ completo pode ser consultado em: [Brizola e Japur/ Henrique Ruffato, Lizete Ruffato e José Airton](#)

Diante das informações prestadas, a Administração Judicial requer a juntada deste relatório mensal de atividades, formulado **precipualemente** pelos seguintes profissionais, todos da **equipe permanente** desta auxiliar do Juízo:



Rafael Brizola Marques
Coordenador Geral
OAB/RS 76.787



Miguel Condah Kaghofer
Advogado Corresponsável
OAB/RS 119.030



Daniel Kops
Coordenador Contábil
CRC/RS 96.647/O-9



Geórgya Jacoby
Equipe Contábil
CRC/RS 103.111/O-5



Ben-Hur Vargas
Técnico Agrícola

BRIZOLA E JAPUR

Administração Judicial

